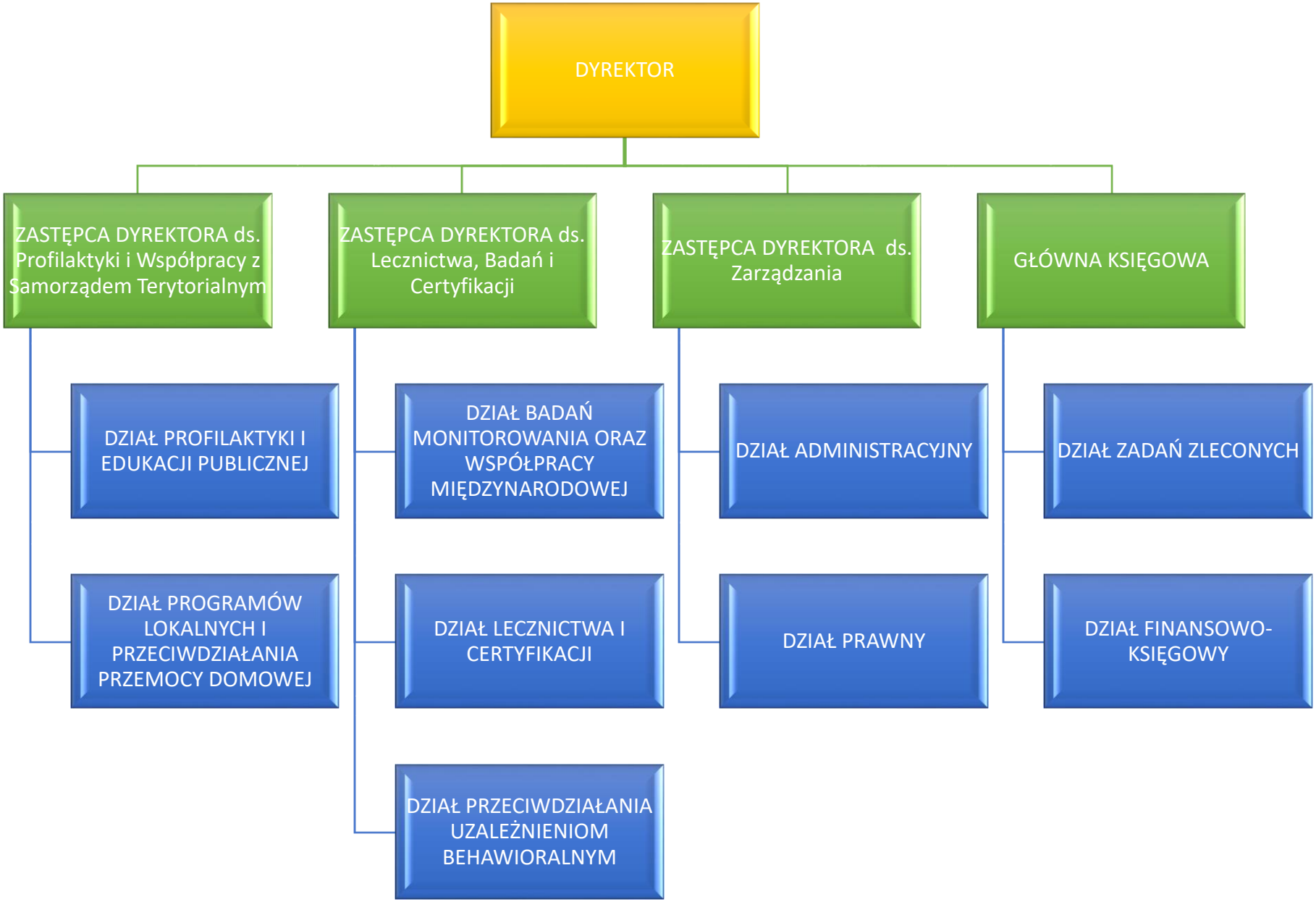
DYREKTOR
ZASTĘPCA DYREKTORA ds. Profilaktyki i Współpracy z Samorządem Terytorialnym
ZASTĘPCA DYREKTORA ds. Lecznictwa, Badań i Certyfikacji
ZASTĘPCA DYREKTORA ds. Zarządzania
GŁÓWNA KSIĘGOWA
DZIAŁ PROFILAKTYKI I EDUKACJI PUBLICZNEJ
DZIAŁ PROGRAMÓW LOKALNYCH I PRZECIWDZIAŁANIA PRZEMOCY DOMOWEJ
DZIAŁ BADAŃ MONITOROWANIA ORAZ WSPÓŁPRACY MIĘDZYNARODOWEJ
DZIAŁ LECZNICTWA I CERTYFIKACJI
DZIAŁ PRZECIWDZIAŁANIA UZALEŻNIENIOM BEHAWIORALNYM
DZIAŁ ADMINISTRACYJNY
DZIAŁ PRAWNY
DZIAŁ ZADAŃ ZLECONYCH
DZIAŁ FINANSOWO-KSIĘGOWY